

# PASSEGGIANDO SUI SENTIERI DELLA FEDE



## TRA RE E VILLETTE

Questo percorso escursionistico-sacro è stato ideato in occasione del Centenario della Ferrovia Vigezzina-Centovalli (1923-2023) ed il prospetto cartaceo nasce dalla collaborazione fra la Ferrovia, il Comune di Villette, il Comune di Re, la Pro Loco di Re, la Pro Loco di Villette ed il Santuario di Re.

Si tratta di una passeggiata adatta a tutti e non presenta particolari difficoltà. Sul percorso sarà possibile incontrare splendide testimonianze del passato legate alla fede come *chiese, cappelle, una via crucis e affreschi* su abitazioni private. Non mancheranno anche luoghi di interesse turistico come il **Ponte del Mallione** di Re o i resti dell'antico **Castello di Vallaro** a Villette. Sempre per questa ricorrenza, nell'anno in corso, è possibile visitare l'esposizione di alcuni *ex-voto* presso il **Santuario di Re** e la Mostra temporanea *"Donne, Madonne e Treni"*, allestita presso il **Museo di Villette**.

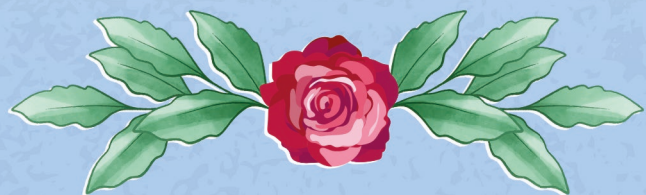

### 1. STAZIONE DI RE

Re è l'ultimo comune della Valle Vigizzo, situato a 680 m s.l.m. La **stazione della Ferrovia Vigezzina-Centovalli** si trova a circa 5 minuti a piedi dal centro storico. Da qui la linea, con un tracciato tortuoso sempre in lieve discesa, oltrepassate le fermate di Folsogno-Dissimo e Isella-Olgia, arriva a Ribellasca, al confine con la Svizzera. Da visitare oltre al Santuario, il **Ponte del Mallione**, inserito anche nel percorso *"Quattro passi tra storia, preistoria e oltre..."*, realizzato in collaborazione con l'Associazione Musei dell'Ossola.



### 3. CHIESA DI VILLETTE

La **Chiesa Parrocchiale di Villette** è dedicata a San Bartolomeo. La sua facciata è pressoché nascosta da un portico che la unisce all'attiguo Oratorio di San Giuseppe. Un alto campanile, realizzato in blocchi di pietra a vista, sorge sul lato settentrionale dell'edificio. La Chiesa di Villette divenne parrocchia autonoma, staccandosi dalla Chiesa madre di Re, nel 1568 e venne eretto il battistero. Rimase nella sua forma originaria fino al 1600. Successivamente, grazie all'intervento di famiglie facoltose e della popolazione, si costruì la Chiesa attuale, inaugurata nel 1642.



### 5. MUSEO DI VILLETTE

Il museo *"Cà di Feman da la Piazza"*, inaugurato nel 1988, ha sede a Villette in uno splendido edificio seicentesco completamente in pietra. Esso è appartenuto alle sorelle Rosa e Giovanna Adorna alle quali il nome si riferisce. Dedicato alla figura femminile e alle sue attività, il museo è al momento, in corso di riallestimento ma in occasione del Centenario della Ferrovia Vigezzina-Centovalli, sarà in parte fruibile.

A partire dal 17 giugno 2023, sarà possibile visitare la Mostra temporanea *"Donne, Madonne e Treni"* nei seguenti giorni:

- dal 17 giugno al 30 luglio e
- dal 2 settembre al 26 novembre, sab e dom h. 16-18
- dal 4 al 27 agosto, ven-sab-dom h. 16-18



### 7. ORATORIO DI S. STEFANO

Edificato sul finire del Seicento, l'**Oratorio di S. Stefano** si trova nel centro del paese. Presenta una struttura semplice e luminosa, caratterizzata da una volta a crociera, affrescata dal pittore maleschese Siro Polini (1909-1969). Al suo interno si possono ammirare altari in marmo, una pala d'altare risalente al 1685 che raffigura la lapidazione di S. Stefano e un triplice sedile Seicentesco proveniente dalla Chiesa di Re.



### ✠ VIA CRUCIS E CAPPELLE VOTIVE

L'abitato di Re e quello di Villette sono collegati da una mulattiera che presenta una **Via Crucis**, risalente agli anni '60 del secolo scorso. Lungo il percorso *"Passeggiando sui sentieri della fede"* sarà possibile ammirare, oltre a Chiese e Oratori già citati, **affreschi** collocati su abitazioni private e **cappelle votive**. Tra i pittori si annoverano nomi di pregio come Giuseppe Mattia Borgnis, Lorenzo Peretti. Secondo T. Bertamini, un affresco potrebbe essere riconducibile, *"per l'impostazione e la fisionomia di molte figure"*, alla Scuola dei "Seregnesi".

### 2. SANTUARIO DI RE

Il **Santuario di Re** nella sua attuale forma è stato inaugurato nel 1958 ed è frutto di ampliamenti di un Oratorio dedicato a San Maurizio. Qui, il 29 aprile 1494, avvenne un evento miracoloso. Per diversi giorni la fronte della Vergine, affrescata sulla parete esterna di una cappella, sanguinò dopo che un certo Giovanni Zuccone l'aveva colpita. Il complesso architettonico è composto da due edifici. Il Santuario dell'inizio del XVII secolo e custodisce l'affresco del miracolo. La Basilica è stata ultimata a metà del XX secolo ed è in stile bizantino. Meta di pellegrinaggio molto frequentata, in occasione del centenario della Ferrovia Vigezzina-Centovalli, presenterà in esposizione alcuni *ex-voto* legati al tema del viaggio.



### 4. ORATORIO DI S. ROCCO

L'**Oratorio dedicato a S. Rocco** si trova in località Vallaro, è stato riedificato nel 1655, per merito e contributo di dieci libbre d'oro da parte di un signorotto del luogo. Si tratta di Lorenzo Tadina, come si ricorda nell'iscrizione murata sopra il portale d'ingresso e posta sotto l'affresco raffigurante il santo. L'oblazione fu motivata dal timore che il morbo pestilenziale, di cui si era sofferta anche in Vigizzo una grave epidemia, si diffondesse nuovamente e, forse, dall'opportunità di avere una chiesetta vicino a casa, visto che la sua abitazione si trovava poco sopra. Tuttora il paese celebra questo santo, il 16 agosto. A pochi passi dalla Chiesa, si trovano i ruderi del Castello di Vallaro. Come scrive Davide Ramoni: *"tale luogo era veramente in posizione dominante e preminente su tutto il paese"*.



### 6. RESTI DI CASA ZUCCONE

Nella graziosa località di Londrago, nel Comune di Villette, è possibile trovare i **ruderi dell'abitazione di Giovanni Zucono (Zuccone)**. Il villette, con gesto sacrilego, scagliò una pietra contro l'immagine della *"Madonna del latte"*, facendone sgorgare sangue ed originando il miracolo di Re. Qui vicino troviamo anche un'edicola contenente, fra gli altri, un affresco di San Giorgio. Questa cappella, affrescata da Lorenzo Peretti Senior, presenta un piccolo altare.



### 8. PONTE DEL MALLIONE

Di origine medievale, il **Ponte Mallione (o del Maglione)**, raggiungibile anche tramite il percorso ciclopeditone tra Re e Malesco, si trova sopra una stretta gola generata dal torrente Melezzeo. Il ponte di pietra, dalla forma *"a schiena d'asino"*, con un'altezza di 25 mt, è resistito alla grande alluvione che ha colpito l'intera Valle Vigizzo nel 1978. Nonostante la tradizione popolare lo definisca come un ponte di costruzione romana, in realtà ha origini più recenti, verosimilmente attorno al tardo-medioevo.



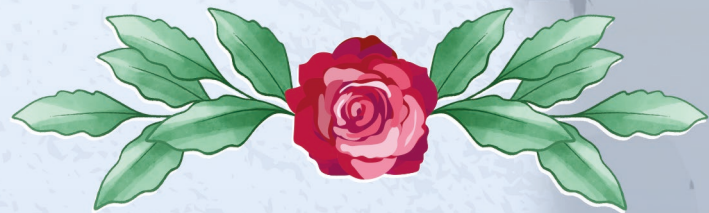

# LEGENDA

- 1 Stazione di Re
- 2 Santuario di Re
- 3 Chiesa Villette
- 4 Oratorio di S.Rocco Villette
- 5 Museo "Cà di Feman da la Piazza" - Villette
- 6 Resti di Casa Zuccone Londrago
- 7 Oratorio di S.Stefano Folsogno
- 8 Ponte del Mallione Re
- Altri punti d'interesse
- ☒ Area pic-nic

